

DÉPARTEMENT DE L'AVEYRON



Annexe 3

Actions PVD et Périmètre ORT

CONVENTION CADRE PETITES VILLES DE DEMAIN

Valant

Opération de Revitalisation du Territoire

(O.R.T.)

Pour la commune de

Marcillac-Vallon

Périmètre
PVD
et
Périmètre
ORT

Périmètre PVD & ORT

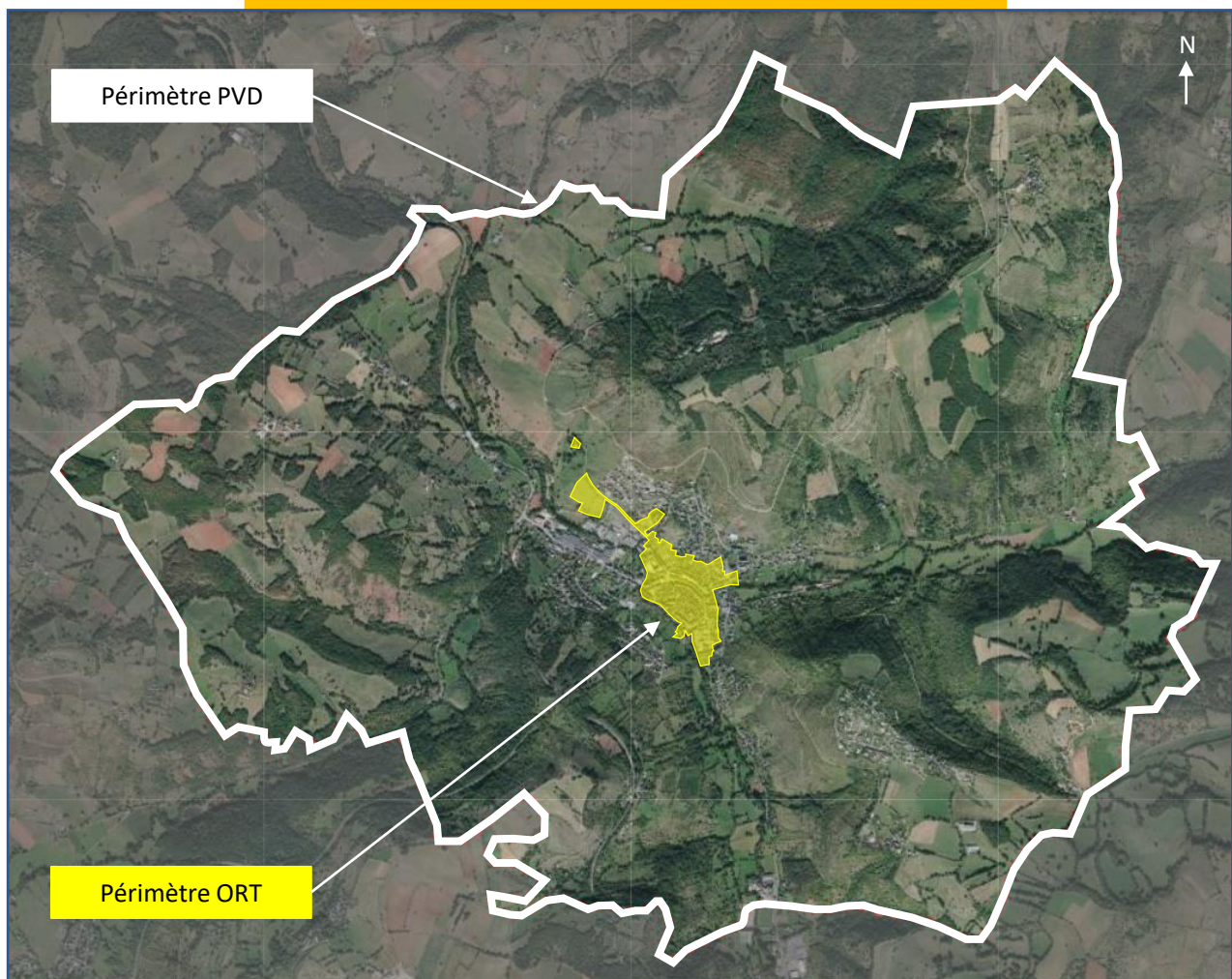

Le périmètre PVD est situé sur la limite communale.

Les actions PVD sont situées sur l'ensemble du territoire communal (voir pour plus de détails de la page 3 à 9).

Le Périmètre ORT est situé au niveau du centre bourg. Il englobe un grand nombre d'actions PVD (voir pour plus de détails en page 10).

— Périmètre PVD — Périmètre ORT

Actions PVD

Actions PVD - Centre Bourg

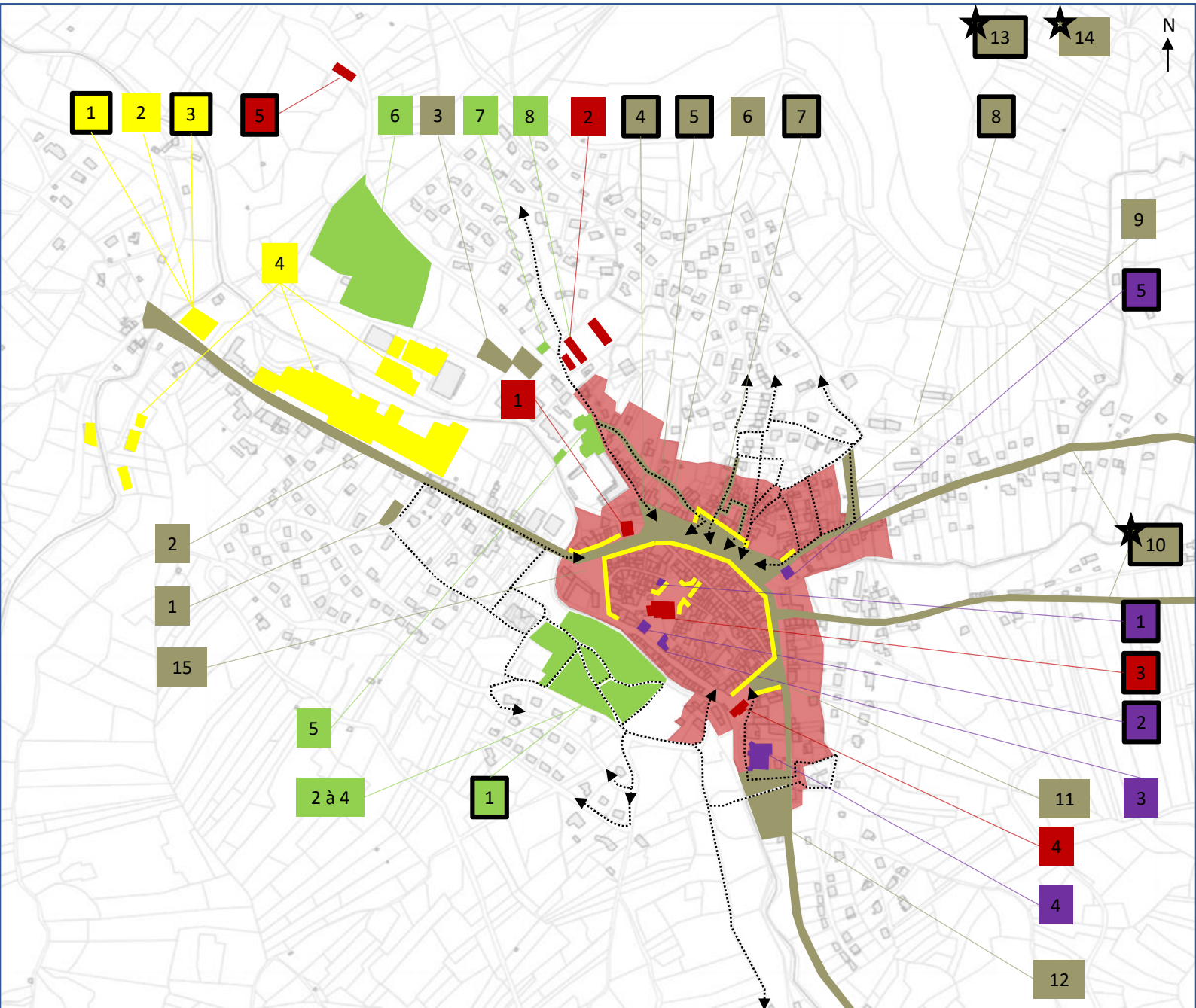

- | | |
|---|---|
| <p>Economie</p> <p>01 - Coworking (EPCI)</p> <p>02 - Fablab (EPCI)</p> <p>03 - Etude prospective éco. et conso. locale (EPCI)</p> <p>04 - Zones d'intensification artisanale (SOGEFI, Cambou, l'Ady)</p> <p>05 - Zones d'intensification commerciale (centre historique, Tour de Ville)</p> <p>Cadre de Vie</p> <p>01 - Stationnement Moulines</p> <p>02 - Av. Gustave Bessières</p> <p>03 - Stationnement Cambou</p> <p>04 - Quai du Cruou</p> <p>05 - Traversée du bourg</p> <p>06 - Rue du Théron</p> <p>07 - Rue du Barry</p> <p>08 - Composteur collectif</p> <p>09 - Stationnement des Prades</p> | <p>Patrimoine - Habitat</p> <p>01 - Mairie</p> <p>02 - Beau-Soleil</p> <p>03 - St Martial</p> <p>04 - Immeuble Rose</p> <p>05 - Foncourrieu</p> <p>Habitats anciens¹</p> <p>¹ : Zone construite (Av 1960)</p> <p>⚠ Tous les bâtiments ne représentent pas du logement</p> <p>Culture - Tourisme</p> <p>01 - Centre d'art Pierre Soulages (En partenariat)</p> <p>02 - Presbytère</p> <p>03 - Chapelle Pénitents</p> <p>04 - Salles des fêtes</p> <p>05 - Ancienne perception (En partenariat)</p> <p>L'Inter-géné. - Santé</p> <p>01 - Terrains à bosses</p> <p>02 - Parcours santé</p> <p>03 - Jardins ouvriers</p> <p>04 - City stade</p> <p>05 - Habitats séniors (En partenariat)</p> <p>06 - EHPAD (En partenariat)</p> <p>07 - Local associatif</p> <p>08 - Local multisports</p> |
|---|---|

X L'entourage en gras signifie que l' action est considérée comme « mature »

★ Echelle d'intervention plus grande sur action plan vélo (EPCI), éclairage, habitat ou sécurité (gendarmerie)

Action PVD - Kervallon

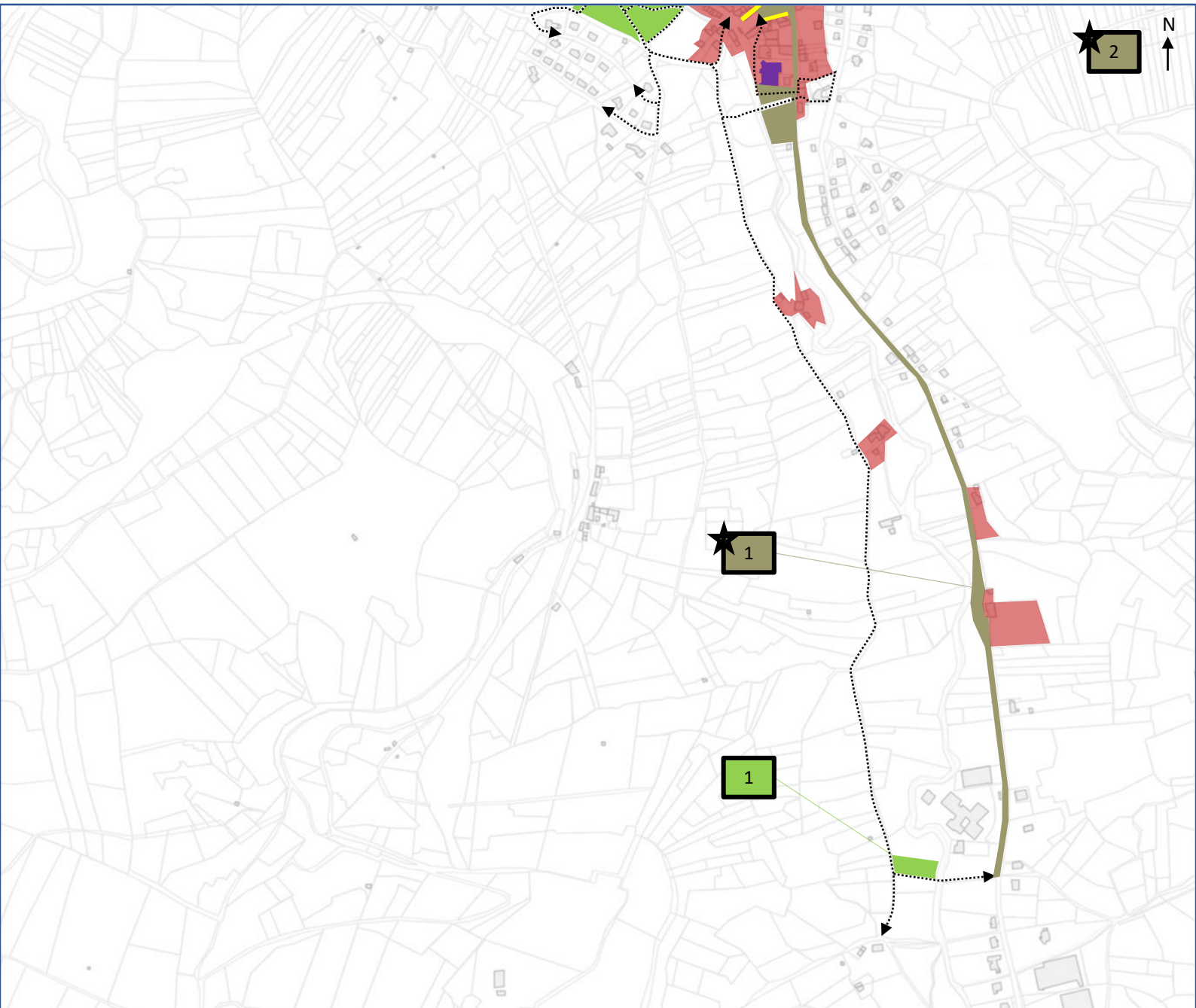

Economie
Actions sur le centre bourg

Culture - Tourisme
Actions sur le centre bourg

Patrimoine - Habitat

★ Habitats anciens¹

¹ : Zone construite (Av 1960)

⚠ Tous les bâtiments ne représentent pas du logement

Cadre de Vie

★ **1 - Eclairage** (6 tranches)

★ **2 - Contrat de sécurité**
(Gendarmerie)

↔ Cheminements piétons

L'Inter-géné. - Santé

1 - Local associatif sportif
(Kervallon)

X L'entourage en gras signifie que l' action est considérée comme « mature »

★ Echelle d'intervention plus grande sur action éclairage, habitat ou sécurité



Action PVD

Bramarigues

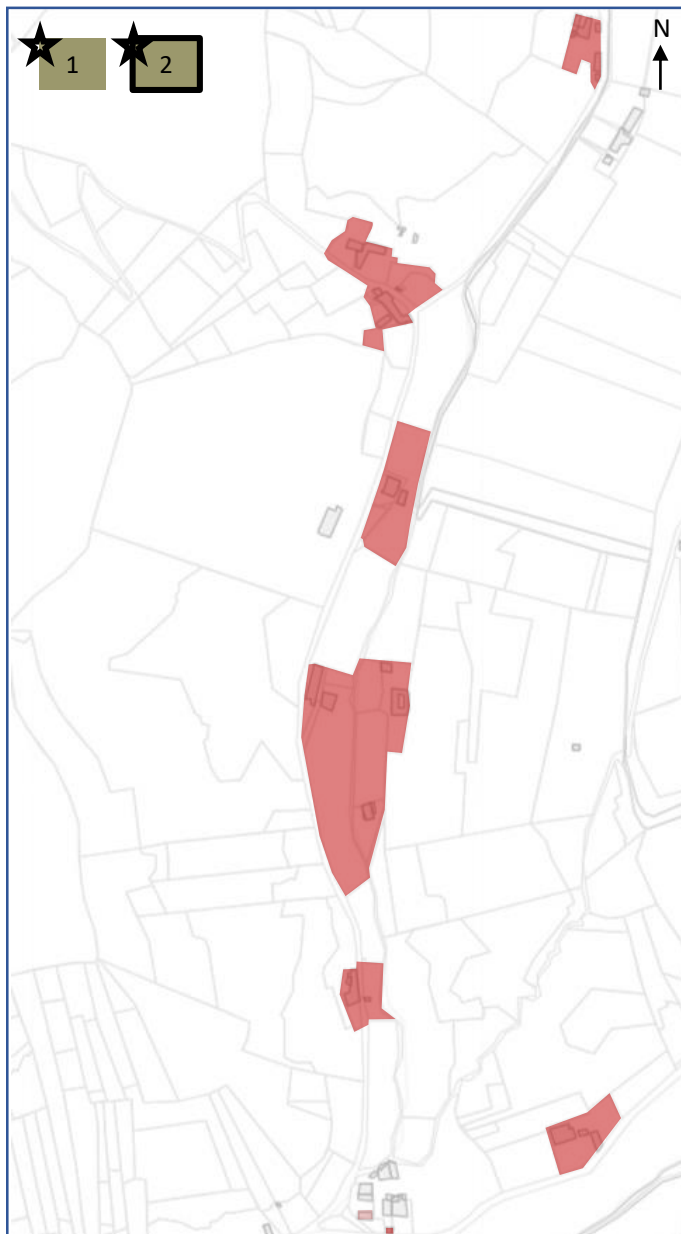

Grand-Combe



-  **Patrimoine - Habitat**
-  **Habitats anciens¹**
- ¹ : Zone construite (Av 1960)
-  Tous les bâtiments ne représentent pas du logement

-  **Cadre de Vie**
- ★ 1 - Eclairage (6 tranches)
- ★ 2 - **Contrat de sécurité (Gendarmerie)**

★ Echelle d'intervention plus grande sur action éclairage, habitat ou sécurité



 L'entourage en gras signifie que l'action est considérée comme « mature »

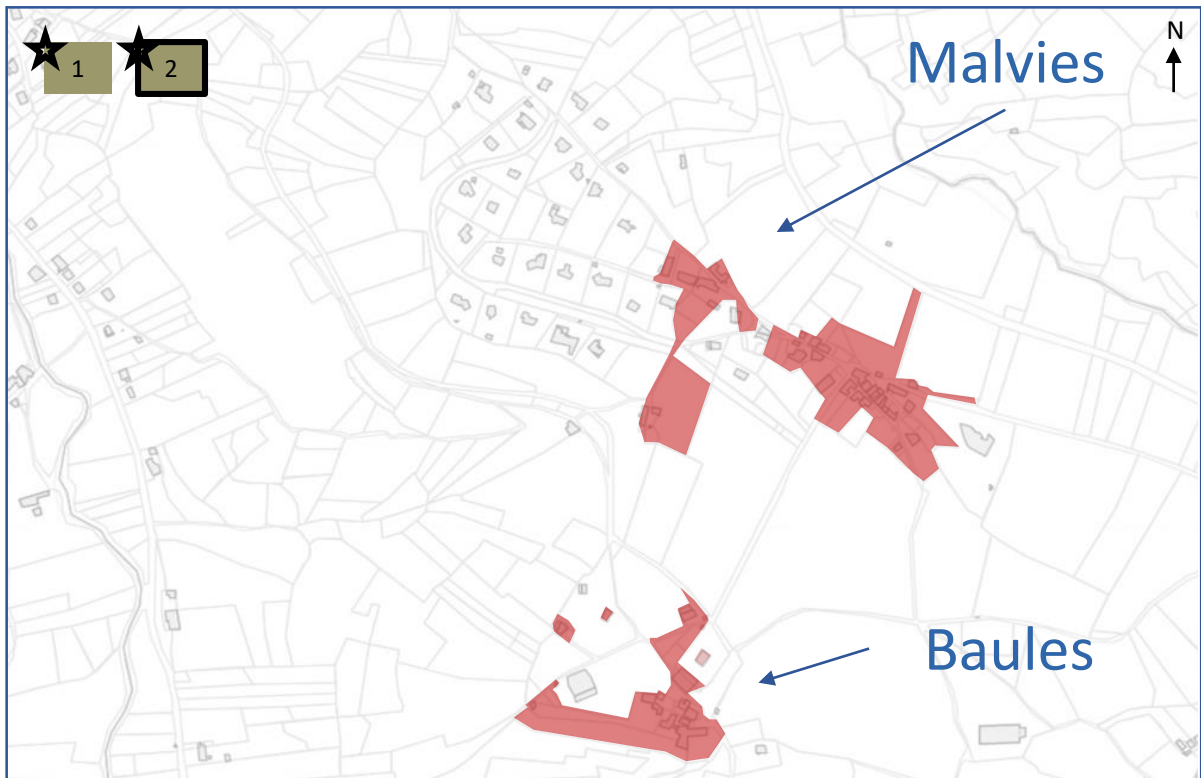

Action PVD - Malvies / Baules



Action PVD - Bougaunes







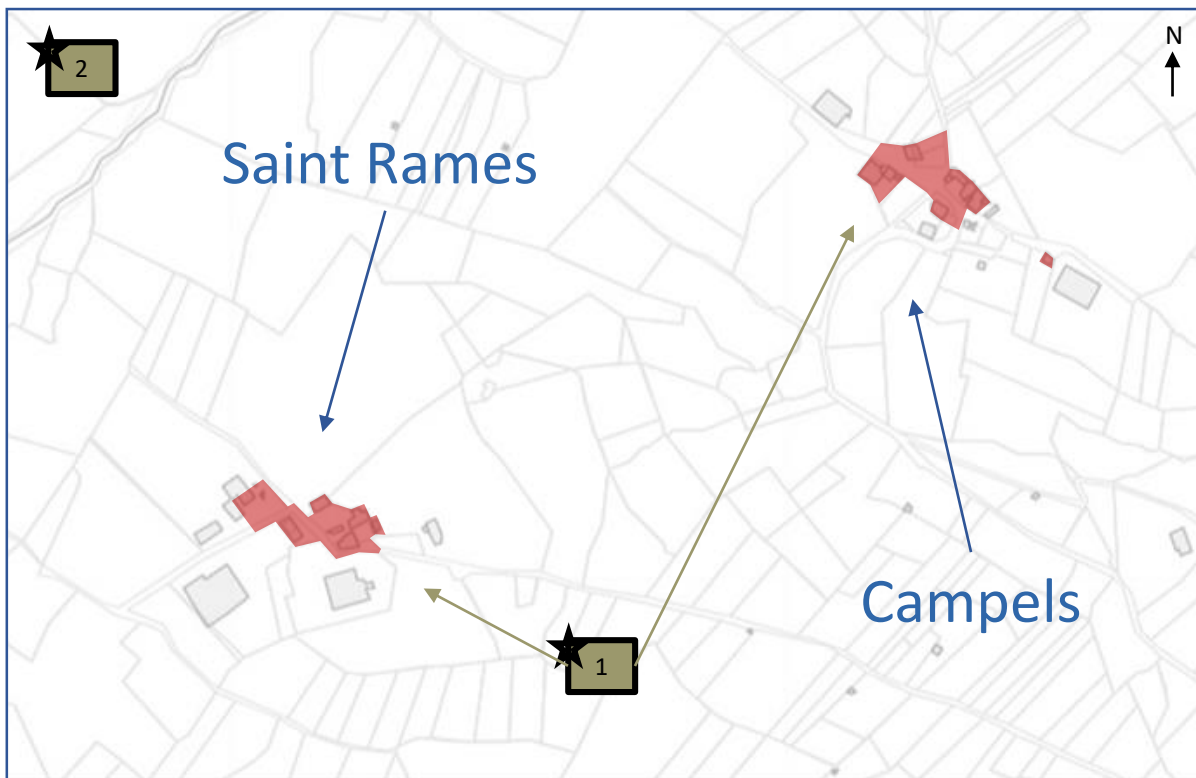

-  **Patrimoine - Habitat**
-  Habitats anciens¹
- ¹ : Zone construite (Av 1960)
-  Tous les bâtiments ne représentent pas du logement

-  **Cadre de Vie**
- ★ 1 - Eclairage (6 tranches)
- ★ 2 - **Contrat de sécurité (Gendarmerie)**
- ★ Echelle d'intervention plus grande sur action éclairage, habitat ou sécurité
-  L'entourage en gras signifie que l' action est considérée comme « mature »

Action PVD - Campels / Saint Rames



-  Patrimoine - Habitat
-  Habitats anciens¹
- ¹ : Zone construite (Av 1960)
-  Tous les bâtiments ne représentent pas du logement

-  Cadre de Vie
- ★ 1 - Eclairage (6 tranches)
- ★ 2 - Contrat de sécurité (Gendarmerie)
-  Echelle d'intervention plus grande sur action éclairage, habitat ou sécurité
-  L'entourage en gras signifie que l' action est considérée comme « mature »

Actions PVD
&
Périmètre
ORT

Actions PVD dans le Périmètre ORT

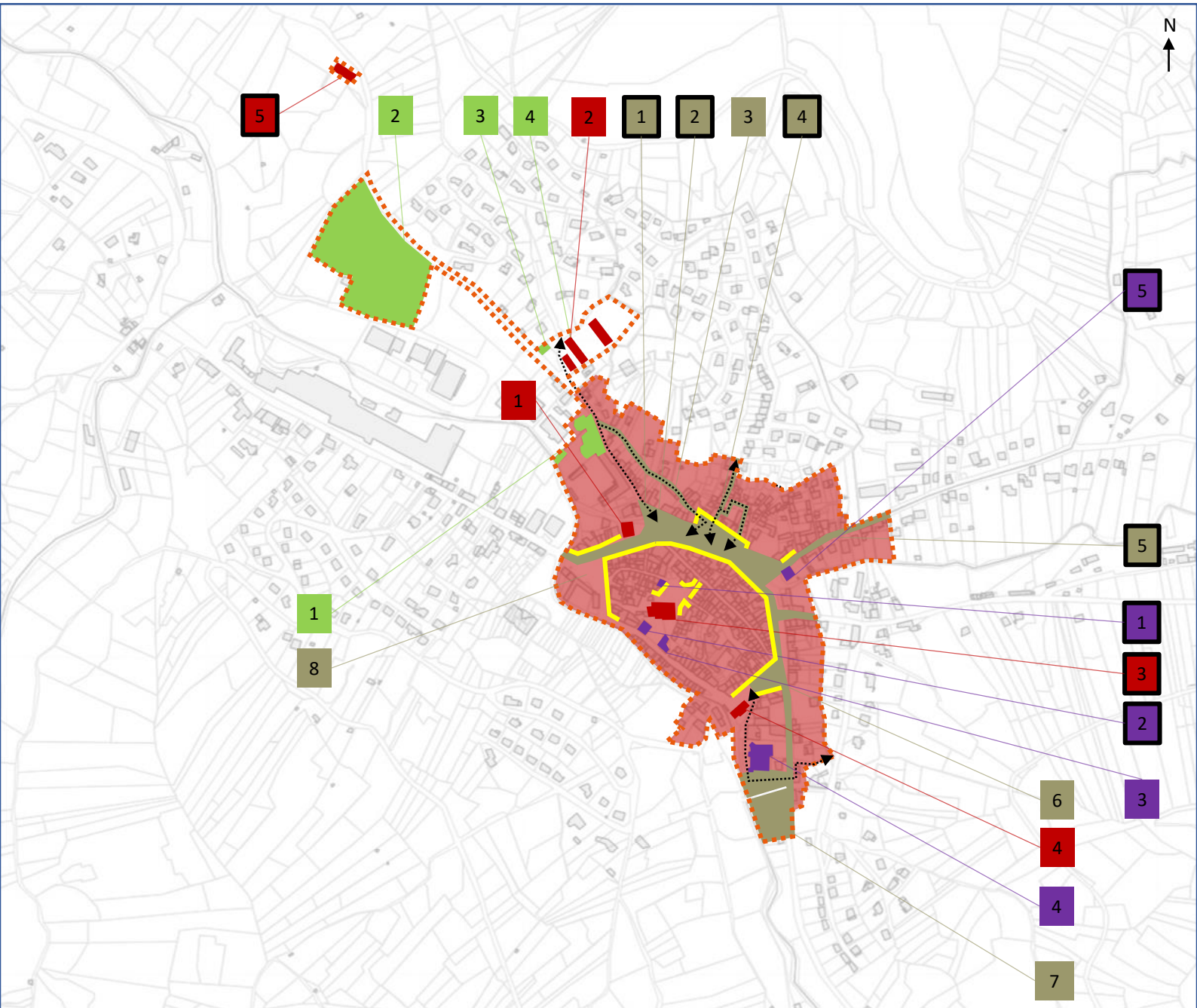

- | | |
|--|--|
| <p>Economie</p> <ul style="list-style-type: none"> — Zones d'intensification commerciale (centre historique, Tour de Ville) | <p>Patrimoine - Habitat</p> <ul style="list-style-type: none"> 01 - Mairie 02 - Beau-Soleil 03 - St Martial 04 - Immeuble Rose 05 - Foncourrieu ★ Habitats anciens¹ ¹ : Zone construite (Av 1960) ⚠ Tous les bâtiments ne représentent pas du logement |
| <p>Cadre de Vie</p> <ul style="list-style-type: none"> 01 - Quai du Cruou 02 - Traversée du bourg 03 - Rue du Théron 04 - Rue du Barry 05 - Eclairage (6 tranches) 06 - Place Cailhol 07 - Stationnement Pont Rouge 08 - Borne de recharge ↔ Cheminements piétons | <p>Culture - Tourisme</p> <ul style="list-style-type: none"> 01 - Centre d'art Pierre Soulages (En partenariat) 02 - Presbytère 03 - Chapelle Pénitents 04 - Salles des fêtes 05 - Ancienne perception (En partenariat) |
| <p>Périmètre de l'Opération de Revitalisation de Territoire (ORT)</p> | <p>L'Inter-géné. - Santé</p> <ul style="list-style-type: none"> 01 - Habitats seniors (En partenariat) 02 - EHPAD (En partenariat) 03 - Local associatif 04 - Local multisports |
| <p>L'entourage en gras signifie que l'action est considérée comme « mature »</p> | |